Отчет об исполнении плана реализации мероприятий муниципальной Программы "Развитие и поддержка малого и среднего предпринимательства в Автуринском сельском поселении на 2021-2023 годы" за 2021 г.

Мероприятия Программы	Сроки проведения	Исполнение
1. Организационно-методическая поддержка малого и среднего предпринимательства		
1.1. Повышение уровня знаний в сфере поддержки малого и среднего предпринимательства	По мере необходимости	Отбор для участия во Всероссийском образовательно-кадровом форуме «Траектория развития» с22 по 25 июня 2021 г.
1.2. Проведение семинаров по основам предпринимательской деятельности, вопросам поддержки и развития малого и среднего предпринимательства	По мере необходимости	27.05.2021 г. семинар ГБУ «Центр компетенции по развитию сельскохозяйственной кооперации и поддержке фермеров ЧР» о мерах государственной поддержки в области сельского хозяйства»
1.3. Оказание консультационной помощи представителям малого бизнеса, работникам и работодателям по вопросам обучения и основам трудового законодательства	По обращениям	Обращений не поступало
2. Информационная поддержка малого и среднего предпринимательства		
2.1.Поддержка СМИ и сайта, отражающих деятельность предпринимателей и организаций малого и среднего бизнеса	Постоянно	Ежеквартально на сайте администрации размещены отчеты о количестве субъектов МСБ, численности работников МСБ

2.2. Организация и проведение обучающего семинара по использованию информационно-коммуникационных технологий в бизнесе для субъектов малого предпринимательства	По мере необходимости	25.02.2021 г. Отбор слушателей ФГБОУ ДПО «Российская академия менеджмента и агробиснеса»
3. Содействие субъектам малого и среднего предпринимательства в продвижении на товарные рынки		
3.1. Участие в республиканских выставках, ярмарках, конкурсах	В соответствии с календарным планом	В течении августа 2021 г. проведена ярмарка сельхозпроизводителей; 24.10.2021 г. Участие представителя малого бизнеса «Повар-кулинар» в районном гастрономическом фестивале «Пища героев», заняла 1 место в номинации «Лучшее мучное изделие»
3.2. Проведение муниципальных выставок, ярмарок, конкурсов		
4. Программа повышения профессионального мастерства отраслей потребительского рынка		
4.1. Подготовка и проведение совещаний по вопросам торговли и общественного питания с руководителями предприятий, предпринимателями по итогам работы отрасли за год и перспективным задачам	По мере необходимости	24.11.2021 г. проведено совещание в администрации о работе торговых точек и состоянии индивидуального предпринимательства на территории поселения
4.2. Сотрудничество с филиалами высших и средних учебных заведений, расположенных в г. Грозный, по вопросам подготовки кадров в различных сферах деятельности	По мере необходимости	Заявок не поступало

Глава администрации А.Х. Байалиев

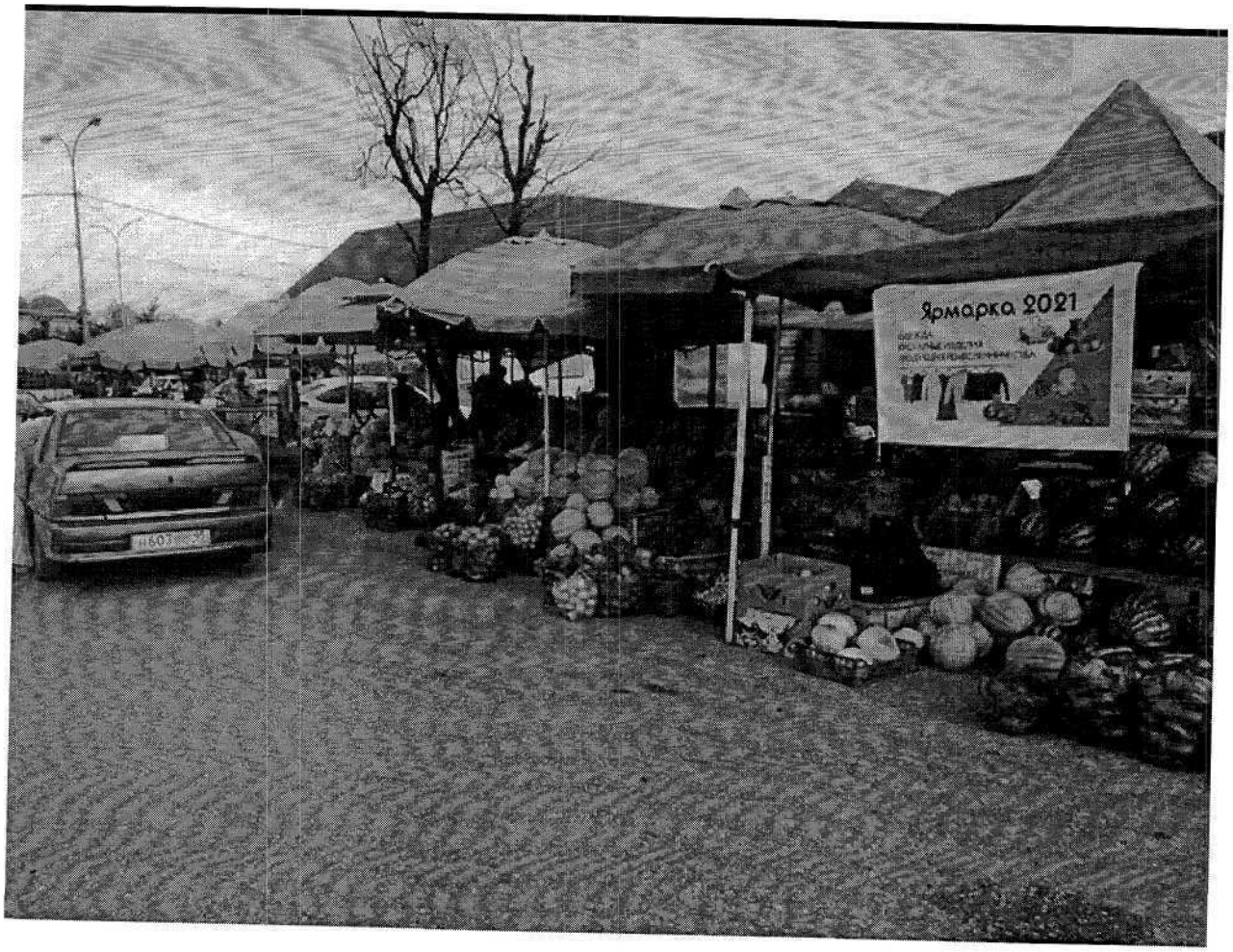
Ярмарка 2021

Диплом

НАГРАЖДАЕТСЯ

Абсурл

занявший I место в конкурсе
«Лучшее мучное изделие»
Гастрономического фестиваля
«Пища гурмана»

Министр М.Б. Бантаев

г. Грозный
2021г